

VOTA



# CONFIANÇA.

**BORNES DE AGUIAR**



**RUI SOUSA**

CANDIDATO A PRESIDENTE DA JUNTA DE FREGUESIA



**RUI SOUSA**



**JOÃO FONTES**



**SÍLVIA COSTA**



**HÉLDER FAJARDO**



**JOSÉ ROXO**



**PAULA VAZ**

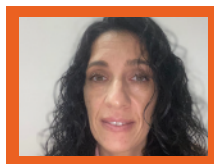

**ANDREIA DE SOUSA**



**MANUEL VIRIATO**



**JOSÉ DE SOUSA**



**ISAURA CASTANHEIRA**



**LEONEL MACHADO**



**SUSANA BRANCO**



**GASTÃO ALVES**



**LÚCIA REBOREDO**

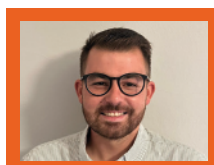

**HUGO TEIXEIRA**

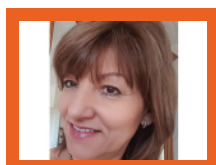

**ANA FERNANDES**

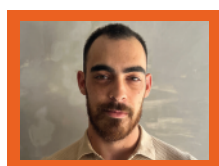

**TIAGO CARVALHO**



**ANABELA RODRIGUES**

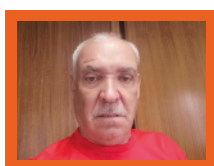

**ANTÓNIO CASTANHEIRA**

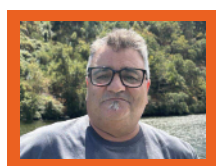

**ANTÓNIO REBOREDO**



**ESMESINDO ESEQUIEL**



**JOÃO FERNANDES**

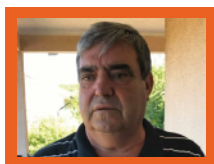

**LEONARDO TEIXEIRA**

**A NOSSA EQUIPA**

**VOTA**



## PEDRAS SALGADAS

- Criação de um **novo espaço, para a feira das Pedras** junto à N2
- Criação de um **parque de autocaravanas**, junto às margens do Rio Avelames
- Melhoramento da **casa mortuária de Pedras Salgadas**
- Requalificação da rua do alto da cruz**, no bairro da Padeira
- Pavimentação da rua do Carrasco**, com ligação ao Estádio da Portelinha
- Pavimentação da rua do Moinho** e proteção lateral da ponte
- Arranjo e limpeza dos Caminhos de Santiago**, na área da nossa freguesia
- Beneficiação das bermas da estrada** de São Martinho
- Requalificação do cemitério de São Martinho** e respetivos acessos
- Pavilhão de Eventos e Centro BTT** nas antigas Escolas Primárias de Pedras Salgadas
- Continuidade da parceria com a **Super Bock Group**, tendo como objetivo melhoramento da área termal e turística

## LAGOBOM

- Pavimentação da **rua trás das fragas**
- Conclusão do **arranjo do largo das portas grandes**
- Pavimentação da travessa da Portelinha**
- Protocolo com o **Conselho Diretivo para outras obras**

**CONFIANÇA.**  
**POR BORNES DE AGUIAR**

VOTA



## REBORDOCHÃO

- Renovação do **moinho**
- Requalificação do **largo da aldeia**
- Pavimentação da **rua do Universal**
- Reforço e melhoramento de **água de consumo doméstico**
- Protocolo com o **Conselho Diretivo para outras obras**

## VILA MEÃ

- Requalificação da rua **Dr. Acácio Ribeiro**
- Reforço de **água de consumo** doméstico
- Melhoramento da **saída para a estrada N2 a Norte da Aldeia**
- Protocolo com o **Conselho Diretivo para outras obras**

## LAGOA

- Renovação do **moinho**
- Pavimentação da **rua do cruzeiro**
- Arranjo do **largo de acesso à escola**
- Colaboração na **construção de um Lar**
- Protocolo com o **Conselho Diretivo para outras obras**

**COMPROMISSOS.  
POR BORNES DE AGUIAR**

VOTA



## BALUGAS

- Melhoramento da **pavimentação das ruas no centro da aldeia**
- Reforço e melhoramento da **água de consumo doméstico**
- Protocolo com o **Conselho Diretivo para outras obras**

## TINHELA DE CIMA

- Conclusão das obras já protocoladas** com o Conselho Diretivo
- Pavimentação do **caminho de ligação a Balugas**
- Melhoramento da **iluminação**
- Protocolo com o **Conselho Diretivo para outras obras**

## TINHELA DE BAIXO

- Pavimentação da **rua da escola**
- Melhoramento da **iluminação**
- Protocolo com o **Conselho Diretivo para outras obras**

**COMPROMISSOS.  
POR BORNES DE AGUIAR**

VOTA



## BORNES

- Alargamento e **pavimentação da rua do Vale**
- Pavimentação da **rua do outeiro**
- Comparticipação no **projeto da casa dos "Leites"**
- Requalificação da **rua do figueiredo**
- Arranjo da **travessa do bairro novo**
- Criação de um **Miradouro na serra da Padrela**
- Protocolo com o **Conselho Diretivo para outras obras**



**COMPROMISSOS.  
POR BORNES DE AGUIAR**

VOTA





VOTA  

## CONTINUAR A CRESCER.

Vamos continuar a trabalhar para manter a  
nossa Freguesia no mapa como uma  
**referência nacional.**



JOÃO FONTES

RUI SOUSA

SÍLVIA COSTA

**COMPROMISSOS.  
POR BORNES DE AGUIAR**

VOTA  

# CONFIANÇA.

ANA RITA DIAS



**ANA RITA DIAS**

CANDIDATA A PRESIDENTE DA  
CÂMARA MUNICIPAL

**FILIPPE NASCIMENTO**

CANDIDATO A PRESIDENTE DA  
ASSEMBLEIA MUNICIPAL

# CONFIANÇA.

BORNES DE AGUIAR



**RUI SOUSA**

CANDIDATO A PRESIDENTE DA JUNTA DE FREGUESIA