

VOTA



CONFIANÇA.

SOUTELO DE AGUIAR



MANUEL PEREIRA

CANDIDATO A PRESIDENTE DA JUNTA DE FREGUESIA

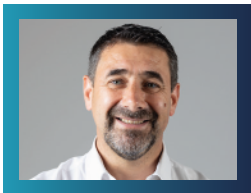

MANUEL PEREIRA



PAULA MONTEIRO



CÁTIA FIDALGO



ALEXANDRE VAZ

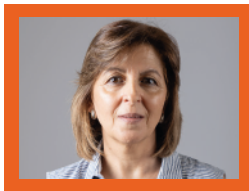

ISABEL PIRES

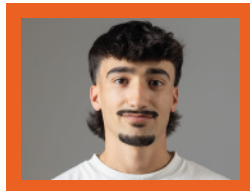

HUGO SOUSA



MARGUERITA MONTEIRO

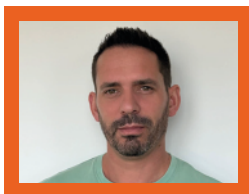

CRISTIANO RIBEIRO



LICÍNIA DA SILVA

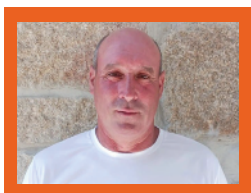

PAULO GOMES



CRISTINA RODRIGUES

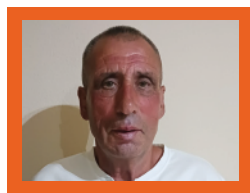

APRÍGIO PEREIRA

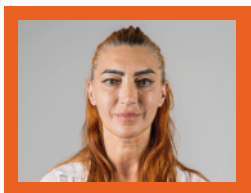

DULCE FERREIRA

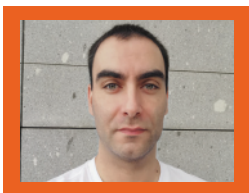

ARMANDO DE SOUSA

**UMA EQUIPA DE CONFIANÇA
PARA SERVIR A FREGUESIA.**

VOTA



PARADA

- Reparar **drenagens na Rua de São Pedro**
- Requalificar a **Rua de São Bartolomeu**
- Construir uma **paragem de autocarros**
- Recuperar a **história da Rocha de Parada**

SOUTELO

- Instalar **iluminação na Rua da Cordoeira**
- Reparar o **pavimento da Rua da Cordoeira**
- Requalificar / reparar a **Rua do Serralheiro**
- Reparar o **muro da escola**

MONTENEGRELO

- Limpar/reparar caminhos **Montenegro/Freiria a Fontes**
- Limpar e requalificar o caminho no lugar do **Outeiro Calvo/Insuas**

FONTES

- Colocar sinalização na entrada norte da **Rua da Calçada**
- Colocar gradeamento e drenagem de águas da **Rua do Cavaco para Rua Igreja** de Soutelo.
- Reparar **pavimento da rua do Castelinho**
- Reparar **pavimento da rua do Cimo da Vila**
- Recuperar o **campo de futebol** e suas estruturas.
- Melhorar o **parque de lazer**

**COMPROMISSOS.
POR SOUTELO DE AGUIAR**

VOTA



SOCIAL

- Criar o **Gabinete de Apoio ao Idoso**, visando:
 - Melhor acesso a cuidados e consultas **médicas / enfermagem**
 - Serviço de **pagamento de faturas** (água, luz, etc)
 - Ações de sensibilização de **segurança e bem-estar**
 - **Transporte com horários** definidos entre as aldeias da freguesia e a sede de concelho
- Estabelecer parceria com **Bombeiros e GNR** para formação e acompanhamento aos **cidadãos em maior isolamento**
- Reforçar o **apoio domiciliário** aos idosos e pessoas com mobilidade reduzida
- Criar **kit de boas-vindas** para novos residentes e a recém-nascidos residentes permanentemente na freguesia
- Elaboração / Revisão de protocolos com as associações locais, promovendo a **dinamização cultural e recreativa**
- Firmar protocolos com os **Conselhos Diretivos**
 - prevenção / **manutenção de vias**
 - prevenção de **incêndios florestais e reflorestação**
- Criar programa de **apoio à atividade agrícola**
- Rever as **taxas animais** na freguesia

- Verificar/instalar **novos pontos de luz** nas vias públicas e melhorar os existentes

- Verificar e melhorar **vias públicas** com ações focadas na **segurança, mobilidade e acessibilidade:**

- reparação de pavimento
- instalação de sinalização
- criação de infraestruturas para **peões e ciclistas**
- **drenagem de águas pluviais e de regadio**

DESPORTO

- Promover a organização e execução de **atividades desportivas** para todas as faixas etárias da população

CULTURAL

- Apoiar a dinamização de **festas e tradições** locais

- Criar uma **feira mensal**

- Apoiar e promover **iniciativas e talentos locais** para projetar a freguesia e suas gentes a nível local e nacional

COMPROMISSOS.
POR SOUTELO DE AGUIAR

VOTA ☒ 

COMPROMISSOS.
POR SOUTELO DE AGUIAR

VOTA ☒ 

-Verificar/instalar **novos pontos de luz** nas vias públicas e melhorar os existentes

-Verificar e melhorar **vias públicas** com ações focadas na **segurança, mobilidade e acessibilidade:**

-reparação de pavimento

-instalação de sinalização

-criação de infraestruturas para **peões e ciclistas**

-**drenagem de águas pluviais e de regadio**

DESPORTO

-Promover a organização e execução de **atividades desportivas** para todas as faixas etárias da população

CULTURAL

-Apoiar a dinamização de **festas e tradições** locais

-Criar uma **feira mensal**

-Apoiar e promover **iniciativas e talentos locais** para projetar a freguesia e suas gentes a nível local e nacional

COMPROMISSOS.
POR SOUTELO DE AGUIAR

VOTA





CONFIANÇA.
POR SOUTELO DE AGUIAR

VOTA



O NOSSO COMPROMISSO

Representar e defender os interesses
comuns da freguesia e dos seus habitantes
junto das instituições públicas e privadas.



CÁTIA FIDALGO

MANUEL PEREIRA

PAULA MONTEIRO

CONFIANÇA.
POR SOUTELO DE AGUIAR

VOTA



CONFIANÇA.

ANA RITA DIAS



ANA RITA DIAS

CANDIDATA A PRESIDENTE DA
CÂMARA MUNICIPAL

FILIPPE NASCIMENTO

CANDIDATO A PRESIDENTE DA
ASSEMBLEIA MUNICIPAL